**CIF/NIF B30886980**
Galerías el Flamenco, 25
30380 La Manga del Mar Menor
Murcia - España
**Verbeeck Economic Services, S.L.**

# Ref: 27 40 Soling 27

SAN JAVIER

## DESCRIPTION

En cumplimiento de la Ley Orgánica 3/2018, de 5 de diciembre, de Protección de Datos Personales y garantía de los derechos digitales, le informamos que los datos personales proporcionados son confidenciales y forman parte de los ficheros titularidad de VERBEECK ECONOMIC SERVICES SL, con la finalidad de gestionar la relación comercial y contractual, para la que son necesarios, así como proporcionarle información referente a nuestros productos y servicios, vinculados directamente con la relación comercial y/o contractual que nos une, ya sea por correo electrónico, postal o fax. En cualquier caso podrá ejercer acceso, rectificación, supresión, portabilidad, limitación del tratamiento y oposición previstos en la normativa mediante escrito dirigido a VERBEECK ECONOMIC SERVICES SL EN GALERIAS EL FLAMENCO N°25 30380 LA MANGA DEL MAR MENOR, MURCIA. E-mail ADMIN@INMOVECOS.COM.

**CIF/NIF B30886980**
Galerías el Flamenco, 25
30380 La Manga del Mar Menor
Murcia - España
**Verbeeck Economic Services, S.L.**

### General

Type of Property: **Apartment** m2: **0**
m2 plot: **0** Distance from the beach: **50**
Year of construction: Type of pool:
Views: **Seaview**

### Characteristics

Number of rooms: **2** Toilets: **0** Bathrooms with bathtub: **0**
Bathrooms with shower: **1** Double beds: **1** Single beds: **3**
Bunk beds: **0** Cribs: **0** Sofa beds: **0**
Type of kitchen:

### Other Features

Balcony Terrace Parking

### Equipment

typology_id Heating Air Conditioning
Wardrobes basic_elements Kitchen equipment
Dishwasher Oven Microwave
Coffee maker Refrigerator Washing Machine
Iron Hot water tank Phone
TV Free Wifi Toaster
Mixer hair_dryer

En cumplimiento de la Ley Orgánica 3/2018, de 5 de diciembre, de Protección de Datos Personales y garantía de los derechos digitales, le informamos que los datos personales proporcionados son confidenciales y forman parte de los ficheros titularidad de VERBEECK ECONOMIC SERVICES SL, con la finalidad de gestionar la relación comercial y contractual, para la que son necesarios, así como proporcionarle información referente a nuestros productos y servicios, vinculados directamente con la relación comercial y/o contractual que nos une, ya sea por correo electrónico, postal o fax. En cualquier caso podrá ejercer acceso, rectificación, supresión, portabilidad, limitación del tratamiento y oposición previstos en la normativa mediante escrito dirigido a VERBEECK ECONOMIC SERVICES SL EN GALERIAS EL FLAMENCO N°25 30380 LA MANGA DEL MAR MENOR, MURCIA. E-mail ADMIN@INMOVECOS.COM.

**CIF/NIF B30886980**
Galerías el Flamenco, 25
30380 La Manga del Mar Menor
Murcia - España
**Verbeeck Economic Services, S.L.**

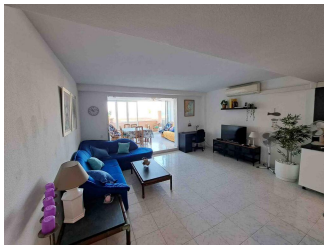

En cumplimiento de la Ley Orgánica 3/2018, de 5 de diciembre, de Protección de Datos Personales y garantía de los derechos digitales, le informamos que los datos personales proporcionados son confidenciales y forman parte de los ficheros titularidad de VERBEECK ECONOMIC SERVICES SL, con la finalidad de gestionar la relación comercial y contractual, para la que son necesarios, así como proporcionarle información referente a nuestros productos y servicios, vinculados directamente con la relación comercial y/o contractual que nos une, ya sea por correo electrónico, postal o fax. En cualquier caso podrá ejercer acceso, rectificación, supresión, portabilidad, limitación del tratamiento y oposición previstos en la normativa mediante escrito dirigido a VERBEECK ECONOMIC SERVICES SL EN GALERIAS EL FLAMENCO N°25 30380 LA MANGA DEL MAR MENOR, MURCIA. E-mail ADMIN@INMOVECOS.COM.

**CIF/NIF B30886980**
Galerías el Flamenco, 25
30380 La Manga del Mar Menor
Murcia - España
**Verbeeck Economic Services, S.L.**

| Season | Price | Minimum stay |
|---|---|---|

En cumplimiento de la Ley Orgánica 3/2018, de 5 de diciembre, de Protección de Datos Personales y garantía de los derechos digitales, le informamos que los datos personales proporcionados son confidenciales y forman parte de los ficheros titularidad de VERBEECK ECONOMIC SERVICES SL, con la finalidad de gestionar la relación comercial y contractual, para la que son necesarios, así como proporcionarle información referente a nuestros productos y servicios, vinculados directamente con la relación comercial y/o contractual que nos une, ya sea por correo electrónico, postal o fax. En cualquier caso podrá ejercer acceso, rectificación, supresión, portabilidad, limitación del tratamiento y oposición previstos en la normativa mediante escrito dirigido a VERBEECK ECONOMIC SERVICES SL EN GALERIAS EL FLAMENCO N°25 30380 LA MANGA DEL MAR MENOR, MURCIA. E-mail ADMIN@INMOVECOS.COM.