CIF/NIF B30886980
Galerías el Flamenco, 25
30380 La Manga del Mar Menor
Murcia - España
Verbeeck Economic Services, S.L.

Ref: 27 40 Soling 27

SAN JAVIER

DESCRIPCIÓN

Este precioso apartamento se alquila solo desde Junio a Septiembre.Se ubica en la urbanización Soling. En el km 4 de La Manga, detrás del Zoco. Una zona rica en ocio, comercios, restaurante y servicios.Consta de un amplio salón con cocina americana y terraza integrada acristalada.Tiene dos dormitorios y un baño. Capacidad para 5 personas. Se admiten mascotasLa urbaniziación tiene parking comunitario, por lo que no debes preocuparte del coche.NO TIENE PISCINA.Precios:Juniosemana: 750Junio quincena: 1250Junio Mes: 1800Julio quincena: 1600Julio mes completo: 2600Agosto quincena: 2000 Agosto completo: 3000

En cumplimiento de la Ley Orgánica 3/2018, de 5 de diciembre, de Protección de Datos Personales y garantía de los derechos digitales, le informamos que los datos personales proporcionados son confidenciales y forman parte de los ficheros titularidad de VERBEECK ECONOMIC SERVICES SL, con la finalidad de gestionar la relación comercial y contractual, para la que son necesarios, así como proporcionarle información referente a nuestros productos y servicios, vinculados directamente con la relación comercial y/o contractual que nos une, ya sea por correo electrónico, postal o fax. En cualquier caso podrá ejercer acceso, rectificación, supresión, portabilidad, limitación del tratamiento y oposición previstos en la normativa mediante escrito dirigido a VERBEECK ECONOMIC SERVICES SL EN GALERIAS EL FLAMENCO N°25 30380 LA MANGA DEL MAR MENOR, MURCIA. E-mail ADMIN@INMOVECOS.COM.

CIF/NIF B30886980
Galerías el Flamenco, 25
30380 La Manga del Mar Menor
Murcia - España
Verbeeck Economic Services, S.L.

Datos generales

Tipo de inmueble: **Apartamento** m2: **0**
m2 parcela: **0** Distancia de la playa: **50**
Año de construcción: Tipo de piscina:
Vistas: **Vista al mar**

Características

Número de habitaciones: **2** Aseos: **0** Baños con bañera: **0**
Baños con ducha: **1** Camas de matrimonio: **1** Camas individuales: **3**
Camas con literas: **0** Cunas: **0** Sofás camas: **0**
Tipo de cocina:

Otras características

Balcón Terraza Aparcamiento

Equipamiento

typology_id Calefacción Aire acondicionado
Armarios empotrados basic_elements Equipamiento de cocina
Lavavajillas Horno Microondas
Cafetera Nevera Lavadora
Plancha Termo Teléfono
TV Wifi gratis Tostadora
Batidora hair_dryer

En cumplimiento de la Ley Orgánica 3/2018, de 5 de diciembre, de Protección de Datos Personales y garantía de los derechos digitales, le informamos que los datos personales proporcionados son confidenciales y forman parte de los ficheros titularidad de VERBEECK ECONOMIC SERVICES SL, con la finalidad de gestionar la relación comercial y contractual, para la que son necesarios, así como proporcionarle información referente a nuestros productos y servicios, vinculados directamente con la relación comercial y/o contractual que nos une, ya sea por correo electrónico, postal o fax. En cualquier caso podrá ejercer acceso, rectificación, supresión, portabilidad, limitación del tratamiento y oposición previstos en la normativa mediante escrito dirigido a VERBEECK ECONOMIC SERVICES SL EN GALERIAS EL FLAMENCO N°25 30380 LA MANGA DEL MAR MENOR, MURCIA. E-mail ADMIN@INMOVECOS.COM.

CIF/NIF B30886980
Galerías el Flamenco, 25
30380 La Manga del Mar Menor
Murcia - España
Verbeeck Economic Services, S.L.

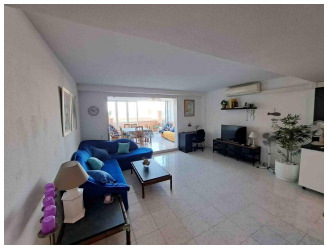

En cumplimiento de la Ley Orgánica 3/2018, de 5 de diciembre, de Protección de Datos Personales y garantía de los derechos digitales, le informamos que los datos personales proporcionados son confidenciales y forman parte de los ficheros titularidad de VERBEECK ECONOMIC SERVICES SL, con la finalidad de gestionar la relación comercial y contractual, para la que son necesarios, así como proporcionarle información referente a nuestros productos y servicios, vinculados directamente con la relación comercial y/o contractual que nos une, ya sea por correo electrónico, postal o fax. En cualquier caso podrá ejercer acceso, rectificación, supresión, portabilidad, limitación del tratamiento y oposición previstos en la normativa mediante escrito dirigido a VERBEECK ECONOMIC SERVICES SL EN GALERIAS EL FLAMENCO N°25 30380 LA MANGA DEL MAR MENOR, MURCIA. E-mail ADMIN@INMOVECOS.COM.

CIF/NIF B30886980
Galerías el Flamenco, 25
30380 La Manga del Mar Menor
Murcia - España
Verbeeck Economic Services, S.L.

Temporada	Precio	Estancia mínima

En cumplimiento de la Ley Orgánica 3/2018, de 5 de diciembre, de Protección de Datos Personales y garantía de los derechos digitales, le informamos que los datos personales proporcionados son confidenciales y forman parte de los ficheros titularidad de VERBEECK ECONOMIC SERVICES SL, con la finalidad de gestionar la relación comercial y contractual, para la que son necesarios, así como proporcionarle información referente a nuestros productos y servicios, vinculados directamente con la relación comercial y/o contractual que nos une, ya sea por correo electrónico, postal o fax. En cualquier caso podrá ejercer acceso, rectificación, supresión, portabilidad, limitación del tratamiento y oposición previstos en la normativa mediante escrito dirigido a VERBEECK ECONOMIC SERVICES SL EN GALERIAS EL FLAMENCO N°25 30380 LA MANGA DEL MAR MENOR, MURCIA. E-mail ADMIN@INMOVECOS.COM.