CIF/NIF B30886980
Galerías el Flamenco, 25
30380 La Manga del Mar Menor
Murcia - España
Verbeeck Economic Services, S.L.

Ref: 27 40 Soling 27

SAN JAVIER

DESCRIPTION

En cumplimiento de la Ley Orgánica 3/2018, de 5 de diciembre, de Protección de Datos Personales y garantía de los derechos digitales, le informamos que los datos personales proporcionados son confidenciales y forman parte de los ficheros titularidad de VERBEECK ECONOMIC SERVICES SL, con la finalidad de gestionar la relación comercial y contractual, para la que son necesarios, así como proporcionarle información referente a nuestros productos y servicios, vinculados directamente con la relación comercial y/o contractual que nos une, ya sea por correo electrónico, postal o fax. En cualquier caso podrá ejercer acceso, rectificación, supresión, portabilidad, limitación del tratamiento y oposición previstos en la normativa mediante escrito dirigido a VERBEECK ECONOMIC SERVICES SL EN GALERIAS EL FLAMENCO N°25 30380 LA MANGA DEL MAR MENOR, MURCIA. E-mail ADMIN@INMOVECOS.COM.

CIF/NIF B30886980
Galerías el Flamenco, 25
30380 La Manga del Mar Menor
Murcia - España
Verbeeck Economic Services, S.L.

Caractéristiques générales

Type de propriété: **Appartement** m2: **0**
m2 terrain: **0** Distance de la plage: **50**
Année de construction: Type de piscine:
Vues: **Vue mer**

Caractéristiques

Nombre de chambres: **2** Toilettes: **0** Salle de bain avec baignoire: **0**
Salle de douche: **1** Lits doubles: **1** Lits individuels: **3**
Lits superposés: **0** Berceaux: **0** Canapé-lit: **0**
Type de cuisine:

Autres caractéristiques

Balcon Terrasse Parking

Équipement

typology_id Chauffage Climatisation
Armoires basic_elements Equipements de Cuisine
Lave-Vaisselle Four Micro-onde
Cafetière Frigo Machine à laver
Fer à repasser Thermo Téléphone
TV Wifi Grille-pain
Mixeur hair_dryer

En cumplimiento de la Ley Orgánica 3/2018, de 5 de diciembre, de Protección de Datos Personales y garantía de los derechos digitales, le informamos que los datos personales proporcionados son confidenciales y forman parte de los ficheros titularidad de VERBEECK ECONOMIC SERVICES SL, con la finalidad de gestionar la relación comercial y contractual, para la que son necesarios, así como proporcionarle información referente a nuestros productos y servicios, vinculados directamente con la relación comercial y/o contractual que nos une, ya sea por correo electrónico, postal o fax. En cualquier caso podrá ejercer acceso, rectificación, supresión, portabilidad, limitación del tratamiento y oposición previstos en la normativa mediante escrito dirigido a VERBEECK ECONOMIC SERVICES SL EN GALERIAS EL FLAMENCO N°25 30380 LA MANGA DEL MAR MENOR, MURCIA. E-mail ADMIN@INMOVECOS.COM.

CIF/NIF B30886980
Galerías el Flamenco, 25
30380 La Manga del Mar Menor
Murcia - España
Verbeeck Economic Services, S.L.

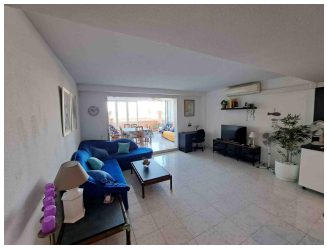

En cumplimiento de la Ley Orgánica 3/2018, de 5 de diciembre, de Protección de Datos Personales y garantía de los derechos digitales, le informamos que los datos personales proporcionados son confidenciales y forman parte de los ficheros titularidad de VERBEECK ECONOMIC SERVICES SL, con la finalidad de gestionar la relación comercial y contractual, para la que son necesarios, así como proporcionarle información referente a nuestros productos y servicios, vinculados directamente con la relación comercial y/o contractual que nos une, ya sea por correo electrónico, postal o fax. En cualquier caso podrá ejercer acceso, rectificación, supresión, portabilidad, limitación del tratamiento y oposición previstos en la normativa mediante escrito dirigido a VERBEECK ECONOMIC SERVICES SL EN GALERIAS EL FLAMENCO N°25 30380 LA MANGA DEL MAR MENOR, MURCIA. E-mail ADMIN@INMOVECOS.COM.

CIF/NIF B30886980
Galerías el Flamenco, 25
30380 La Manga del Mar Menor
Murcia - España
Verbeeck Economic Services, S.L.

Saison	Prix	Séjour minimum

En cumplimiento de la Ley Orgánica 3/2018, de 5 de diciembre, de Protección de Datos Personales y garantía de los derechos digitales, le informamos que los datos personales proporcionados son confidenciales y forman parte de los ficheros titularidad de VERBEECK ECONOMIC SERVICES SL, con la finalidad de gestionar la relación comercial y contractual, para la que son necesarios, así como proporcionarle información referente a nuestros productos y servicios, vinculados directamente con la relación comercial y/o contractual que nos une, ya sea por correo electrónico, postal o fax. En cualquier caso podrá ejercer acceso, rectificación, supresión, portabilidad, limitación del tratamiento y oposición previstos en la normativa mediante escrito dirigido a VERBEECK ECONOMIC SERVICES SL EN GALERIAS EL FLAMENCO N°25 30380 LA MANGA DEL MAR MENOR, MURCIA. E-mail ADMIN@INMOVECOS.COM.